

Sotto le stelle verso un *luminoso futuro*

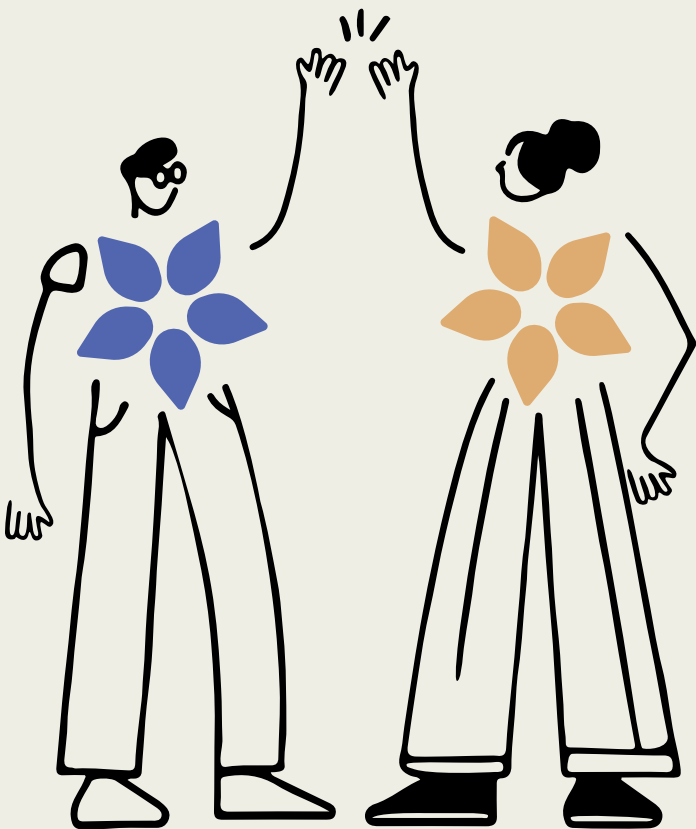

Cooperativa *Maia*

La Cooperativa Sociale MAIA realizza **programmi progressivi di inclusione e di reinserimento** per persone in momentanea difficoltà.

Nasce con l'intento di mettere a disposizione le **competenze** professionali di educatrici, educatori, psicologhe e operatori sociali per offrire **servizi socio-assistenziali e socio-educativi alla comunità**.

La Cooperativa Sociale Maia assiste, con **progetti e attività residenziali**:

- **Gestanti**
- **Nuclei** genitore-bambini
- Ragazze e ragazzi **tra i 18 e i 26 anni** provenienti da precedenti esperienze di comunità minori o da famiglie espulsive
- Persone con **disabilità intellettiva**

Il nome fa riferimento a una stella delle Pleiadi, nella costellazione del Toro, il segno sotto il quale la cooperativa è nata.

I nostri *servizi*

 **Comunità Residenziali**

 **Case Autonome**

 **Sostegno Territoriale**

 **Attività d'incontro**

Informazioni e *contatti*

Albo Società Cooperative n. A205961
Impresa Sociale iscritta al RUNTS Rep. 23842
REA CCIAA TO-1123469 - P. IVA 10322890012

Uffici: Via Principe Amedeo, 18
10023 Chieri (TO)

 011.1948.29.03

 328.9770554

 393.1236330

 info@maia.coop

I nostri servizi

Comunità Residenziali

Un luogo di **accoglienza e protezione** in cui un personale qualificato, presente 24 ore al giorno, offre **interventi educativi, di confronto e di ascolto psicologico**. Accogliamo persone in difficoltà, su indicazione e mandato del Tribunale per i Minorenni e dei Servizi Sociali competenti.

Le case: In condivisione con altri nuclei familiari, sono un luogo dove **ricostruire le relazioni e le proprie vite**, progettando insieme gli sviluppi futuri.

Casa Martini

Struttura per nuclei Mamma-Bambino

Struttura specializzata a Cavagnolo (TO), alla confluenza dei territori di Asti e Vercelli, aperta dal 2014.



Casa Sant'Anna

Struttura per gestanti e nuclei Mamma-Bambino

Struttura specializzata a Montiglio Monferrato, in provincia di Asti.

Le attività: Le ospiti si occupano direttamente del mantenimento degli spazi personali, e, insieme agli operatori, della preparazione dei pasti. Si organizzano uscite concordate, colloqui educativi, ascolto psicologico, laboratori, gite e attività estive per i bambini.

L'equipe: Educatrici ed educatori professionali, psicologi, operatori socio-sanitari, mediatori culturali e assistenti alla persona.

Il nostro personale educativo vanta molti anni di esperienza in contesti diversi: della **diversabilità**, dei **minori**, delle **famiglie in difficoltà** e delle **dipendenze**.

Case Autonome

Nella mitologia classica Maia è la maggiore di sette sorelle, tra cui Mérope e Alcione, da cui hanno preso il nome anche i nostri **programmi per lo sviluppo delle autonomie**.

Mérope

Programmi per l'autonomia di I livello

Un ampio monolocale in uno **spazio autonomo** e parzialmente indipendente all'interno del Centro Cesare Martini. Una **soluzione intermedia di autonomia controllata** destinata a nuclei familiari genitore-bambino o giovani adulti. Un periodo non inferiore a sei mesi in cui usufruire di momenti educativi, di spazi ed attività comuni nel tempo libero.

Alcione

Programmi per l'autonomia di II livello

Il **primo intervento** di questo tipo pensato per i nuclei familiari genitore-bambino. Strutture per ospiti singoli o per progetti abitativi ed educativi in condivisione sul territorio di Chieri. In queste case, in accordo con i Servizi Sociali territoriali, ospitiamo le persone inserite allo scopo di **verificare, stimolare e rafforzare le capacità di gestione autonoma** in tutti gli aspetti della loro vita.

Sostegno Territoriale

Attività **presso abitazioni private**, se previsto da parte dei Servizi Sociali competenti.

Attività d'incontro

Momenti di **incontro protetto in uno spazio neutro attrezzato** in provincia di Torino, dove il personale svolge le osservazioni disposte dal Tribunale per i Minorenni e su indicazione dei Servizi Sociali.

Ogni incontro prevede la redazione di una **scheda osservativa** trasmessa periodicamente ai Servizi Sociali competenti, assieme alla **relazione** sulle attività svolte.